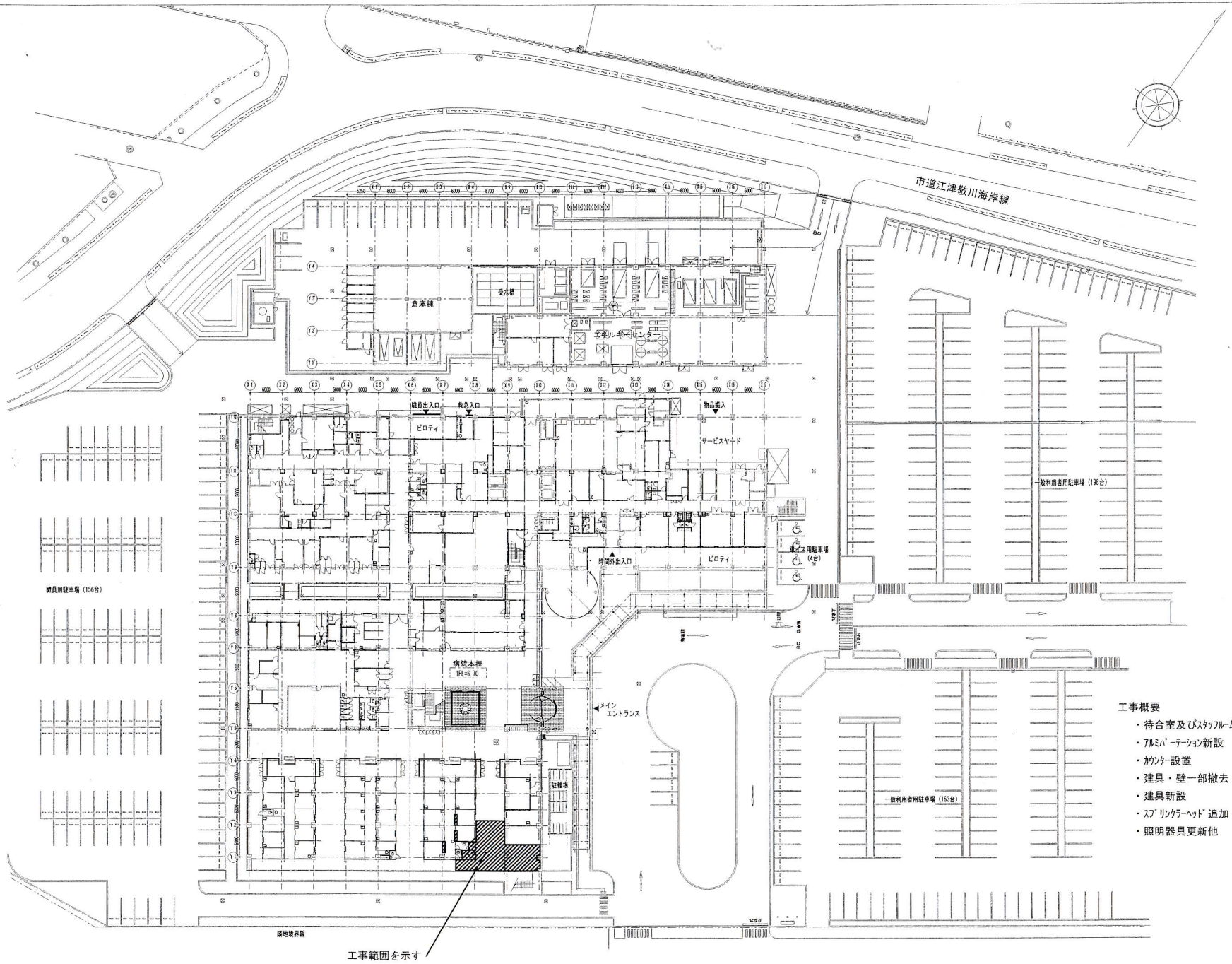

工事概要

- 待合室及びｽﾀｯﾌﾙｰﾑを事務室に変更
- ｱﾙﾐﾊﾟｰﾃｰｼｮﾝ新設
- ｶｳﾝﾀｰ設置
- 建具・壁一部撤去
- 建具新設
- ｽﾌﾟﾘﾝｸﾗｰﾍｯﾄﾞ追加
- 照明器具更新他

記事			S A2=1/500	島根県済生会江津総合病院１階改修（1期）工事	A－1
				配置図	

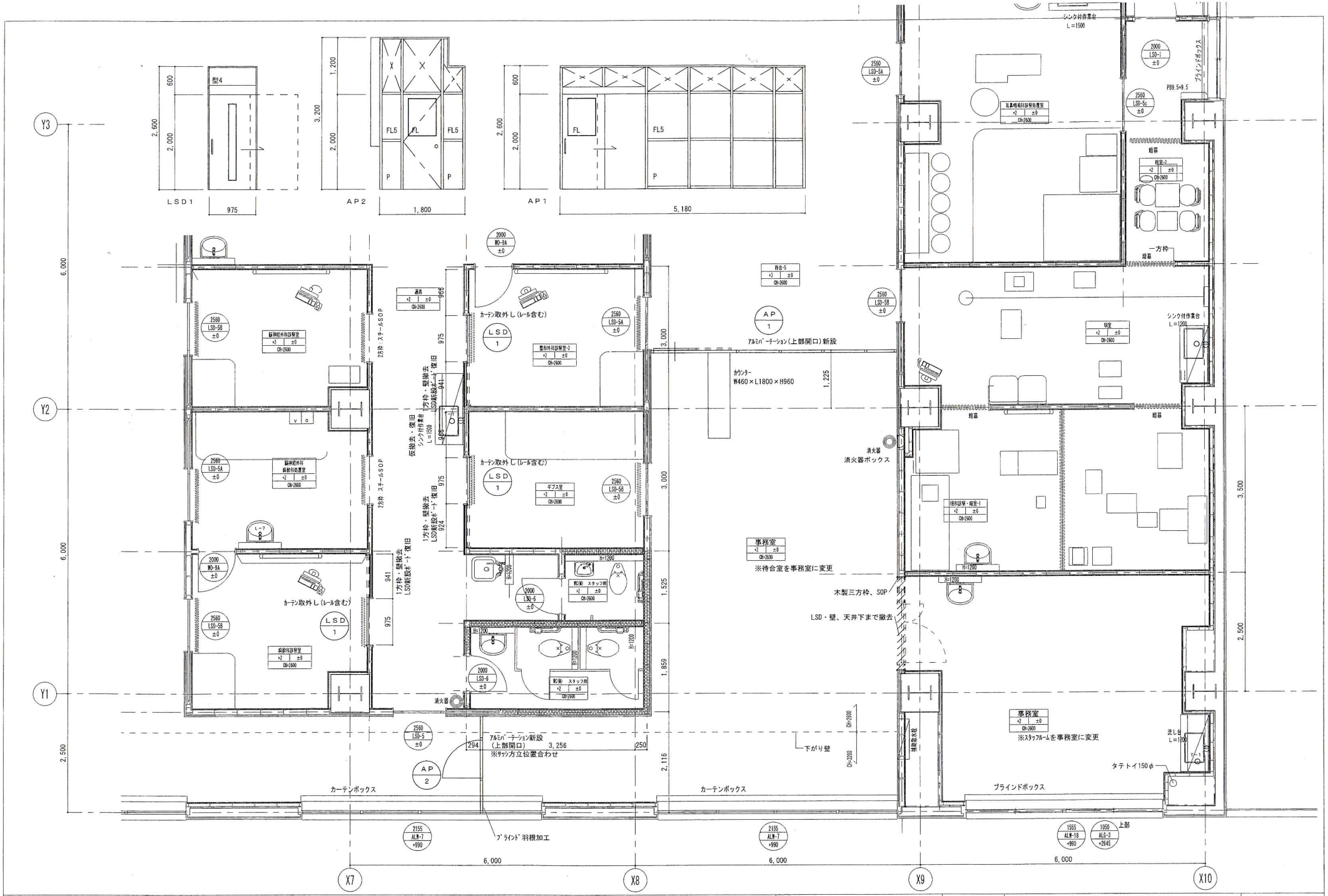

記事				A2=1/50	島根県済生会江津総合病院１階改修（1期）工事	A－2
					計画平面図	

照明器具　姿図

A	LEDスクエアベースライト	B	LEDスクエアベースライト
パナソニック　XLX310UEN-LAB　相当品		パナソニック　XLS53PQVJ-LE9　相当品	
C	誘導灯（両面・BL型）	D	埋込型非常灯（電源別置型）
パナソニック　FAZ2031ZLE1+FX20000　相当品		パナソニック　NNF884665　相当品	

凡　例
＊ 実線は２重天井内ケーブルころがし配線とする。　＊ 図中特記なき配線は下記による。
VVF1.6-2C
VVF1.6-3C
VVF2.0-3C
FP3.5-2C
※コンセント類の立下げはメタルモール保護とする。

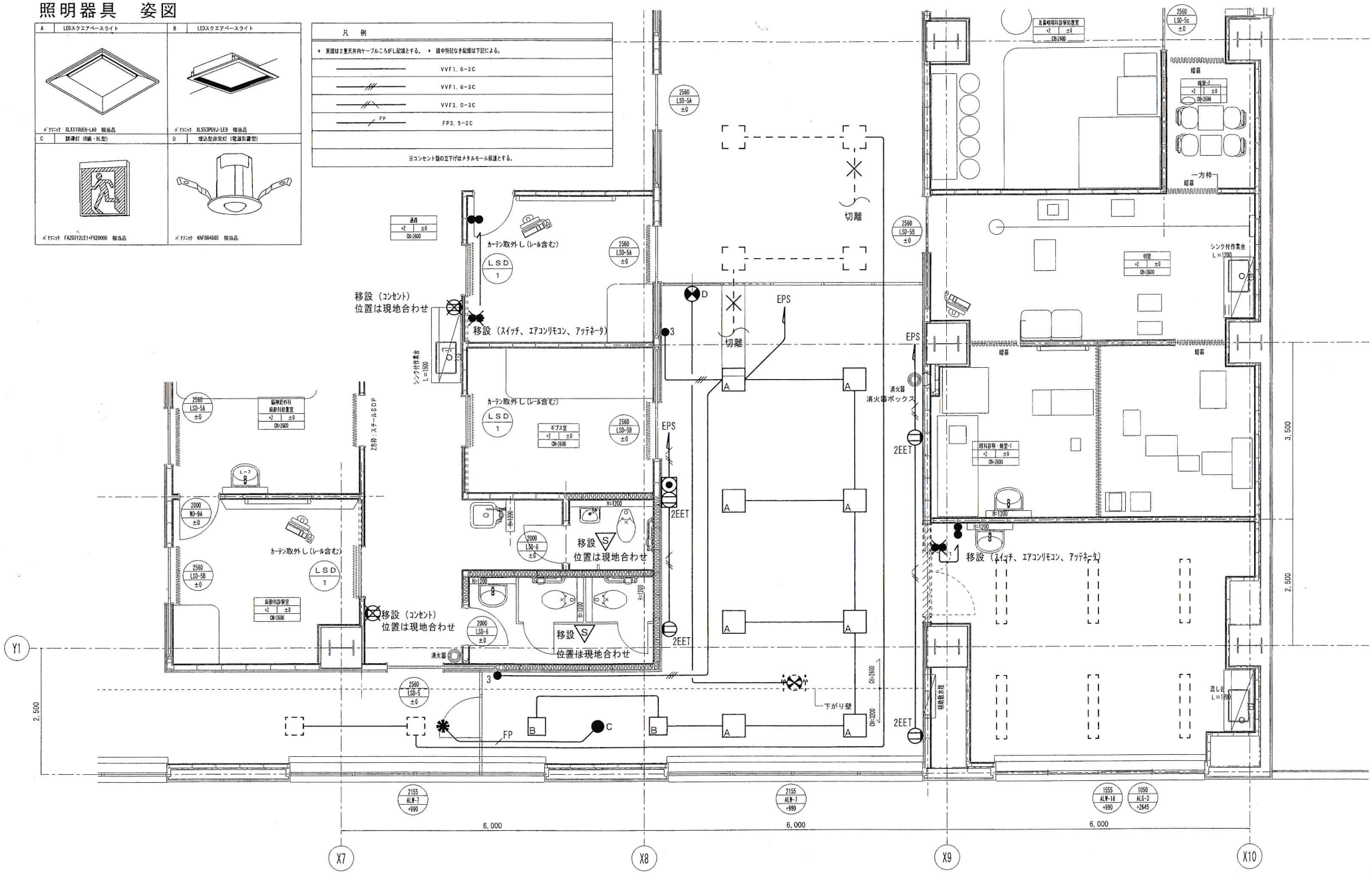

記事			S A2=1/50	島根県済生会江津総合病院１階改修（1期）工事	E－1
			D	電灯コンセント設備図	

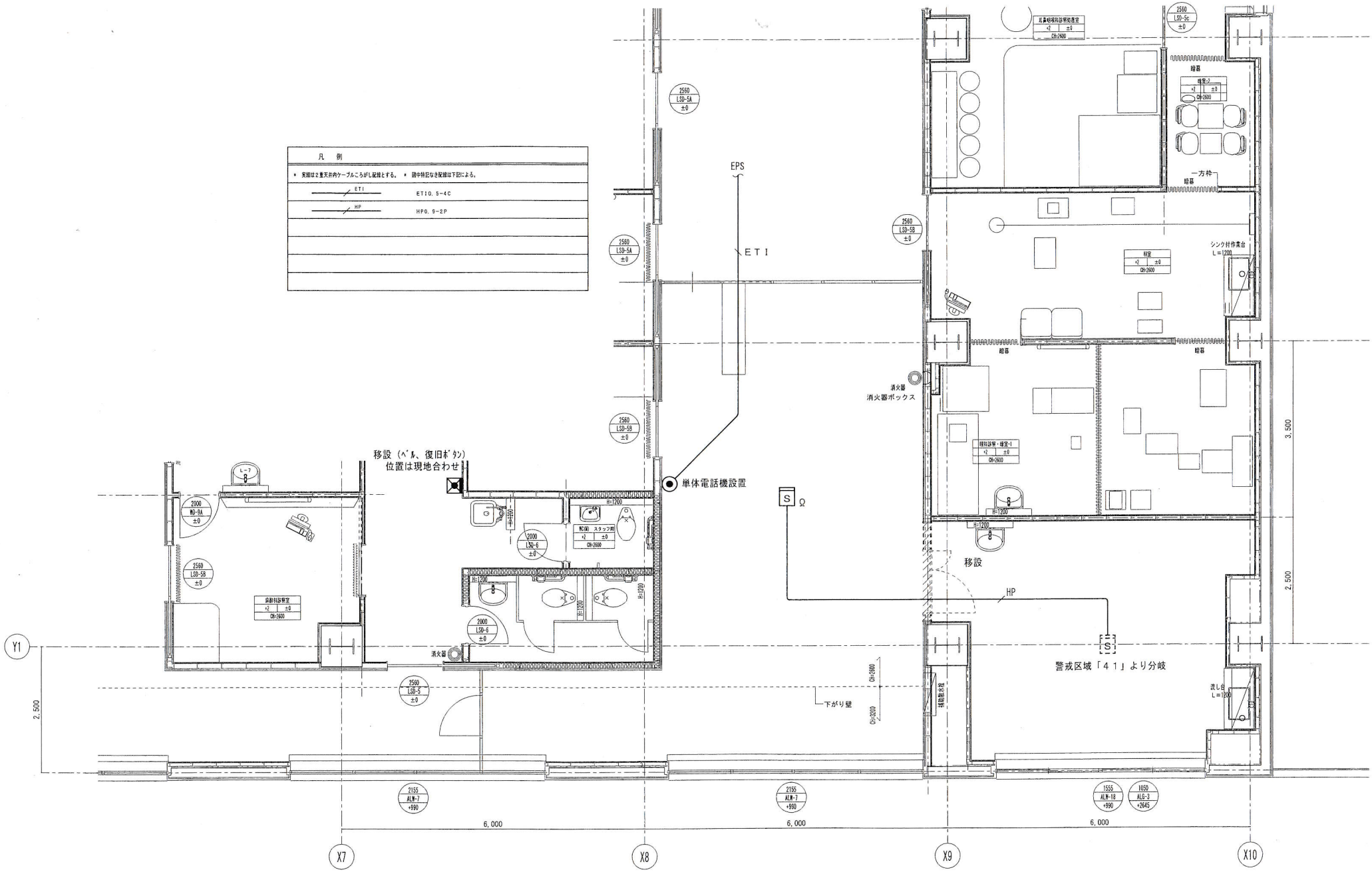

記事				島根県済生会江津総合病院1階改修（1期）工事	E－2
			A2=1/50	弱電（自火報・電話）設備図	

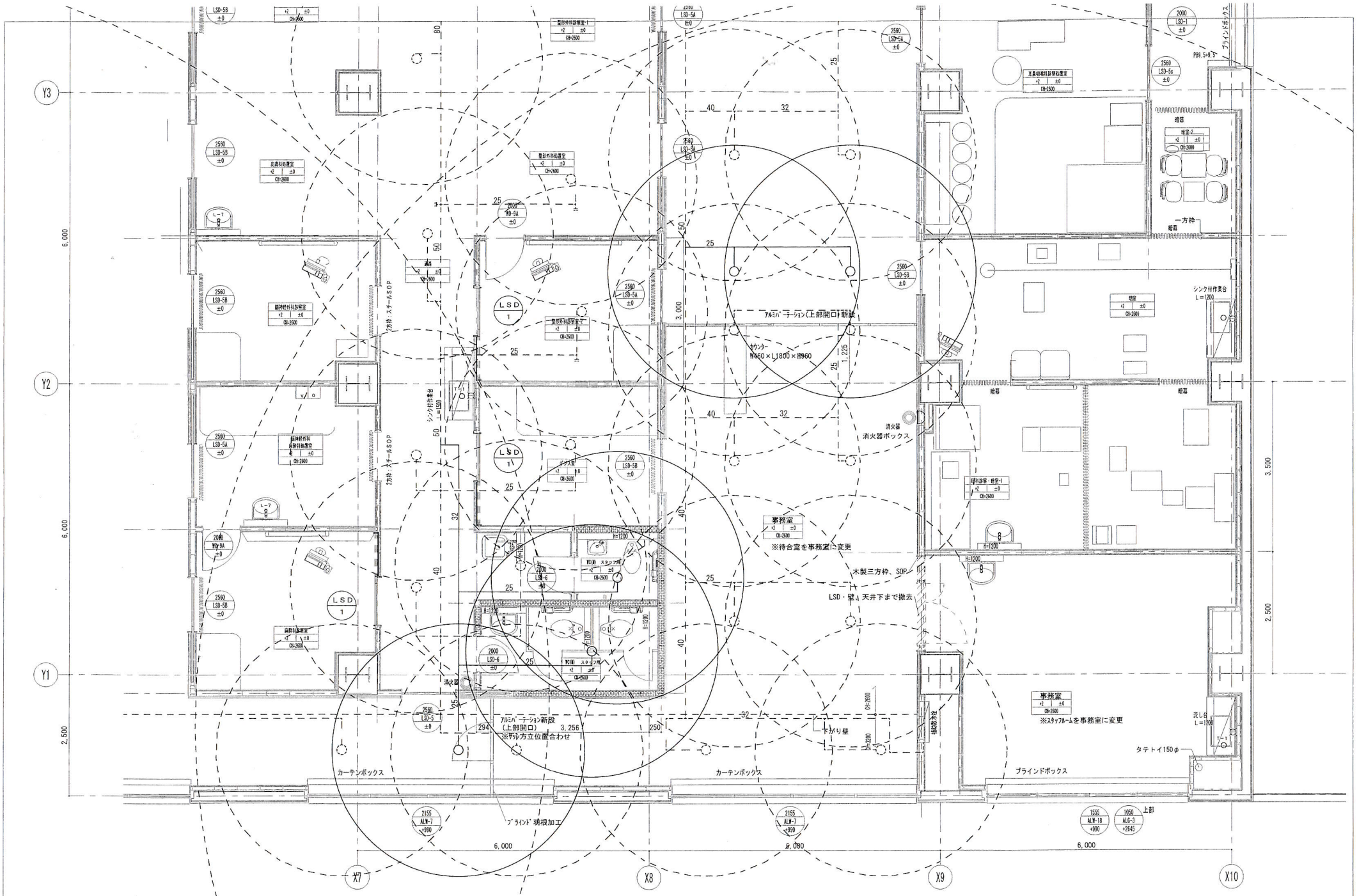

記事			S A2=1/50	島根県済生会江津総合病院1階改修（1期）工事	M－1
				消火設備図	