

RI 検査（核医学検査）

RI 検査（核医学検査）とは、微量の放射線（主にガンマ線）を出すラジオアイソトープ（RI）でしるしをつけた薬品（放射性医薬品）を体内に投与し、それから出る放射線を特殊なカメラでとらえ病気の診断等に役立てています。



検査には、脳、心臓、骨、甲状腺、炎症・腫瘍、肝臓など目的の臓器に合わせた放射性医薬品を使用し、血流や代謝情報等を知ることができます。また、平成 20 年 5 月よりメタストロン [塩化ストロンチウム (Sr-89)] 治療も開始しております。これは、がんの骨転移による疼痛の緩和を目的とした治療用の放射性医薬品です。

核医学検査はすべて予約制となります。放射性医薬品は有効使用期限がほとんどの場合当日限りとなっているため、必ず指定の日時に検査室へお越しください。万一都合が悪くなった場合は検査前日までにお知らせください。

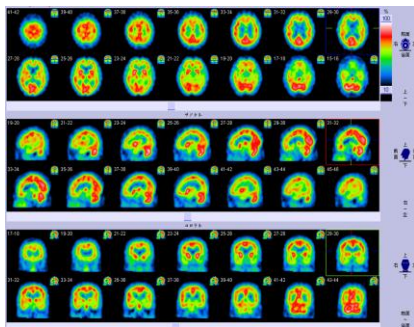

脳血流シンチ

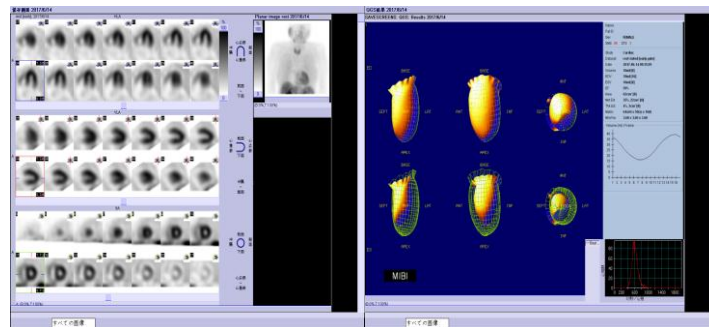

心筋シンチ

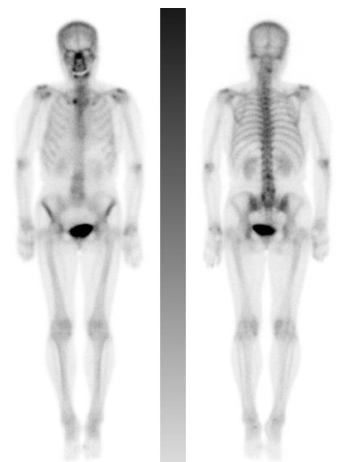

骨シンチ